



ESTADO DO RIO GRANDE DO SUL
Câmara Municipal de Vereadores de Cacequi

RELATÓRIO DE VIAGEM

VER: Dionatan Pinheiro

PROT. Nº 1032
Câmara Municipal
CACEQUI-RS
Prot. 03.1032.23 pag. 3
Data 14/08/23
Assinatura _____ Hora _____

Conforme determina a RESOLUÇÃO Nº 12, DE 22 DE AGOSTO DE 2017, alterada pela resolução nº 17, de 26 de setembro de 2017, estou apresentando Relatório de Viagem à cidade de Porto Alegre no dia 10 e 11 de agosto de 2023, onde estive no gabinete do Deputado Gerson Burmann, vendo a possibilidade do município receber verba para infraestrutura, será feito em futuro próximo e nos dará retorno. Estive também na Secretaria de Assistência Social do Estado para o município receber doação de roupas, calçados e brinquedos, foi nos dado as diretrizes de encaminhamento inclusive a Receita Federal.

Cacequi, 15 de agosto de 2023.

Dionatan Pinheiro
Bancada MDB



DECLARAÇÃO

DECLARO para os devidos fins, que o Sr **DIONATAN EDUARDO PINHEIRO DA COSTA**, Vereador Municipal de Cacequi / RS, esteve nesta data em audiência neste Gabinete Parlamentar do deputado **GERSON BURMANN**, na Assembleia Legislativa do Estado do Rio Grande do Sul, oportunidade em que apresentou pleitos de interesse da comunidade, bem como reiterou convite para comparecimento no município.

Porto Alegre / RS, 10 de agosto de 2023.

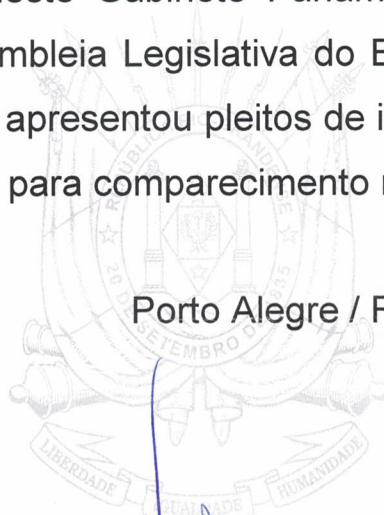

ESTADO DO RIO GRANDE DO SUL
ASSEMBLEIA LEGISLATIVA

VALMOR LUIZ KRYSZCZUN
Chefe de Gabinete
Gab. Deputado Estadual - PDT

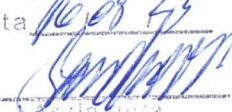
GERAL 1032
Câmara Municipal
CACEQUI-RS
Prot. 03.1032-9 Pag. 9
Data 10/08/23
 _____
Assinatura Hora



GOVERNO DO ESTADO
RIO GRANDE DO SUL

SECRETARIA DE ASSISTÊNCIA SOCIAL - SEAS

DECLARAÇÃO DE PRESENÇA

Declaro, para os devidos fins, que o Vereador do Município de Cacequi Sr. **DIONATAN EDUARDO PINHEIRO DA COSTA** inscrito no CPF N° [REDACTED] esteve, no dia 11/08/2023, junto à Secretaria de Assistência Social – SAS, tratando sobre assuntos referentes ao município e ao Governo do Estado do RS.

GERAL 1032
Câmara Municipal
CACEQUI-RS
Prot. 03.102.23 Pag. 3
Data 16.08.23
Assinatura _____ Hora _____

Porto Alegre – RS, 11 de Agosto de 2023.

Aline Soares Rodrigues
ID 4890035
Secretaria de Assistência Social
SEAS-RS

NFS-e - NOTA FISCAL DE SERVIÇO ELETRÔNICA

Nº: 2023/6375

Emitida em:
11/08/2023 11:36:20

Competência:
11/08/2023

Código de Verificação:
6e207d0c

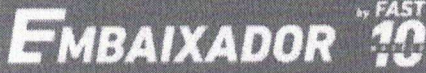

EMBAIXADOR PRIME HOTEL LTDA
CPF/CNPJ: 07.747.151/0001-57
R JERONIMO COELHO, 354, CENTRO HISTORICO
PORTO ALEGRE
Telefone: (51) 3215-6600

Inscrição Municipal: 24385425
Cep: 90010240
RS
Email: recepcao@embaixadorprime.com.br

Tomador do(s) Serviço(s)

CPF/CNPJ: [REDACTED]
DIONATAN PINHEIRO
RUA QUATORZE DE JULHO 868, 868 - IPONA Cep: 97450000
Cacequi
Telefone:

Inscrição Municipal:
RS
Email:

Discriminação do(s) Serviço(s)

REFERENTE AO PERÍODO DE 10/08/2023 A 11/08/2023

Valor Aproximado dos Tributos: R\$ 5,00 (5,00%)

Código de Tributação Municipal:
90100100

Subitem Lista de Serviços LC 116/03 Descrição:

9.01 - Hospedagem em hotel, pousada, pensão, albergue, hospedaria, camping e congêneres

Cod/Município da incidência do ISSQN:

4314902 / Porto Alegre

Natureza da Operação:

1 - Tributação no município

Regime Especial de Tributação: ME ou EPP do Simples Nacional

Valor dos serviços:	R\$ 100,03
(-) Descontos:	R\$ 0,00
(-) Retenções Federais:	R\$ 0,00
(-) ISS Retido na Fonte:	R\$ 0,00
Valor Líquido:	R\$ 100,03

Valor dos serviços:	R\$ 100,03
(-) Deduções:	R\$ 0,00
(-) Desconto Incondicionado:	R\$ 0,00
(=) Base de Cálculo:	R\$ 100,03
(x) Alíquota:	0%
(=) Valor do ISS:	R\$ 0,00

Retenções Federais:

PIS: R\$ 0,00 COFINS: R\$ 0,00 IR: R\$ 0,00 CSLL: R\$ 0,00 INSS: R\$ 0,00 Outras retenções: R\$ 0,00

Outras Informações:

Documento emitido por ME ou EPP optante pelo Simples Nacional. Não gera direito a crédito fiscal de IPI.

GERAL *1032*
Câmara Municipal
CACEQUI-RS
Prot. *13.1032.23* Pag. *9*
Data *12/08/23*
[Signature]
Assinatura _____ Hora _____



Prefeitura Municipal de Porto Alegre - Secretaria Municipal da Fazenda

Rua Siqueira Campos, 1300 - 4º andar - Bairro Centro Histórico - CEP: 90.010-907 - Porto Alegre RS.

Tel.: 156 ou 51.32890140 para chamadas de outras cidades

Email: nfse@smf.prefpoa.com.br

stk

EXIJA O DOCUMENTO FISCAL DE Nº INDICADO
TIPO
COMPROVANTE - Nº

EXIJA O DOCUMENTO FISCAL DE Nº INDICADO
TIPO
COMPROVANTE - Nº

EXIJA O DOCUMENTO FISCAL DE Nº INDICADO
TIPO
COMPROVANTE - Nº

EXIJA O DOCUMENTO FISCAL DE Nº INDICADO
TIPO
COMPROVANTE - Nº

EXIJA O DOCUMENTO FISCAL DE Nº INDICADO
TIPO
COMPROVANTE - Nº

EXIJA O DOCUMENTO FISCAL DE Nº INDICADO
TIPO
COMPROVANTE - Nº

EXIJA O DOCUMENTO FISCAL DE Nº INDICADO
TIPO
COMPROVANTE - Nº

NFC-e

Nota Fiscal de Consumidor Eletrônica

BOULEVARD DUQUE LANCHES LTDA ME
CNPJ: 23.585.924/0001.00 / IE: 0993045099
DUQUE DE CAXIAS, 1563 - CENTRO HISTÓRICO - CEP:
90070203 - PORTO ALEGRE - RS

Documento Auxiliar da Nota Fiscal de Consumidor
Eletrônica
EMITIDA EM CONTINGÊNCIA
Pendente de Autorização

Cod. Qtd.	Unid.	Descrição do Item	Vlr. Unit	Vlr. Tot
	UN	REFILIAÇÃO	73	73,00

Qtd. Total de Itens	1
Valor Total R\$	73,00

Valor a Pagar R\$	73,00
FORMA DE PAGAMENTO	VALOR PAGO R\$
Boleto	73,00

Valor a Pagar R\$	73,00
FORMA DE PAGAMENTO	VALOR PAGO R\$
Boleto	73,00

Consulte pela Chave de Acesso em
www.sefaz.rs.gov.br/nfce/consulta

43230823585924000100550010000042399117473088

CONSUMIDOR CPF: [REDACTED]

NFC-e nº 4239 Série 1
10/08/2023 23:41:55

EMITIDA EM CONTINGÊNCIA
Pendente de Autorização



Tributos Totais Incidentes
(Lei Federal 12.741/2012) R\$ 22,23

AlpinoTecnologia.com.br | 54 2104-7607

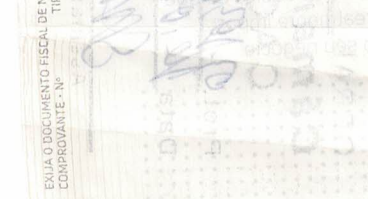

INDICADO

RESTAURANTE RIMA SABORES EIRELI
CNPJ: 13.445.372/0001-73 IE: 0963423312
RUA DOS ANDRADAS, 1083, 3 ANDAR,
CENTRO, PORTO ALEGRE, RS

DANFE NFC-e - Documento Auxiliar da Nota Fiscal
de Consumidor Eletrônica
NFC-e não permite aproveitamento de crédito de ICMS

Código	Descrição	Qtd	Un	VI	Total
2	BUFFET LIVRE	1,00	Un	39,90	39,90
9	SUCO	1,00	Un	5,00	5,00

Qtd. Total de Itens 2

Valor a pagar R\$ 44,90

FORMA PAGAMENTO VALOR PAGO 44,90

Débito

Val Aprox Tributos Federal R\$ 1,89

Estadual R\$ 3,69 Fonte IBPT 8F6CA7

INFORMAÇÕES ADICIONAIS
Caixa: 002 Oper: OPER2 V: 191222

EMISSÃO NORMAL
Número: 110484 Série: 2 Data de Emissão: 11/08/2023 12:51:55
- Via Consumidor

Consulta pela Chave de Acesso em

CHAVE DE ACESSO

4323 0813 4453 7200 0173 6500 2000 1104 8410 9722 1600

CONSUMIDOR

CPF: [REDACTED]

Consulta via leitor de QR Code



Protocolo de Autorização : 143231299354849 11/08/2023 12

Restaurante Vida

CNPJ: 07.627.050/0001-42 Restaurante Viva Sempre LTDA
Rua Geronimo Coelho, 298 Centro - Porto Alegre - RS
90010-240 Fone: (51)3221-4175 I.E.: 096/3101080
DOCUMENTO AUXILIAR DA NOTA FISCAL DE CONSUMIDOR ELETRÔNICA

#	Cód	Descrição	Qtd	Un	VI	Unit.	VI Total
001	313	REFRIGERANTE	5,00	UN	X	5,00	5,00
002	314	ALM. SEG/SEX	27,00	UN	X	27,00	27,00
1				UN	X	27,00	002

QTD. TOTAL DE ITENS 32,00

VALOR TOTAL R\$ Valor Pago 32,00

FORMA DE PAGAMENTO 32,00

Cartão de Débito

Consulte pela Chave de Acesso em
www.sefaz.rs.gov.br/nfce/consulta
4323 0807 6270 5000 0142 6500 1000 0196 9310 1371 9156